

Серия ЛО-25



№ 002856

ДЕПАРТАМЕНТ ЗДРАВООХРАНЕНИЯ  
ПРИМОРСКОГО КРАЯ

# ЛИЦЕНЗИЯ

№ ЛО-25-01-002910 от « 26 » ноября 2015 г.

На осуществление

(указывается лицензируемый вид деятельности)

## Медицинской деятельности

(за исключением указанной деятельности, осуществляемой медицинскими организациями и другими организациями, входящими в частную систему здравоохранения, на территории инновационного центра "Сколково")

**Виды работ (услуг), выполняемых (оказываемых) в составе лицензируемого вида деятельности, в соответствии с частью 2 статьи 12 Федерального закона «О лицензировании отдельных видов деятельности»:** (указываются в соответствии с перечнем работ (услуг), установленным положением о лицензировании соответствующего вида деятельности)

## Согласно приложению (ям) к лицензии

**Настоящая лицензия предоставлена:** (указывается полное и (в случае, если имеется) сокращенное наименование (в том числе фирменное наименование), организационно-правовая форма юридического лица, фамилия, имя и (в случае если имеется) отчество индивидуального предпринимателя, наименование и реквизиты документа, удостоверяющего его личность)

**ОБЩЕСТВО С ОГРАНИЧЕННОЙ ОТВЕТСТВЕННОСТЬЮ "ЭСТЕР"  
ООО "ЭСТЕР"**

**Основной государственный регистрационный номер юридического лица  
(индивидуального предпринимателя)(ОГРН) 1022500701090**

**Идентификационный номер налогоплательщика 2508056920**

**Место нахождения и места осуществления лицензируемого вида деятельности** (указываются адрес места нахождения (место жительства - для индивидуального предпринимателя) и адреса мест осуществления работ (услуг), выполняемых (оказываемых) в составе лицензируемого вида деятельности)

**692953, Приморский край, г. Находка, пгт. Ливадия, ул. Рифовая, 34**

**Адреса мест осуществления деятельности согласно приложению(ям)**

**Настоящая лицензия предоставлена на срок:**

**бессрочно**

**до «** \_\_\_\_\_ **»** \_\_\_\_\_ **г.**

(указывается в случае, если федеральными законами, регулирующими осуществление видов деятельности, указанных в части 4 статьи 1 Федерального закона «О лицензировании отдельных видов деятельности», предусмотрен иной срок действия лицензии)

**Настоящая лицензия предоставлена на основании решения лицензирующего органа - приказа (распоряжения) от 26** \_\_\_\_\_ **»** **ноября 2015** \_\_\_\_\_ **г. № 374ЛОм**

**Настоящая лицензия переоформлена на основании решения лицензирующего органа - приказа (распоряжения) от «** \_\_\_\_\_ **»** \_\_\_\_\_ **г. №** \_\_\_\_\_

**Настоящая лицензия имеет 1** \_\_\_\_\_ **приложение (приложения), являющееся ее неотъемлемой частью на 1** \_\_\_\_\_ **листах.**

**Директор департамента  
здравоохранения  
Приморского края**

(должность уполномоченного лица)



(подпись уполномоченного лица)

**Кузьмин А.В.**

(Ф.И.О. уполномоченного лица)

Серия ЛО-25



№ 015552

ДЕПАРТАМЕНТ ЗДРАВООХРАНЕНИЯ  
ПРИМОРСКОГО КРАЯ

ПРИЛОЖЕНИЕ № 1

к лицензии № ЛО-25-01-002910 от « 26 » ноября 2015 г.

на осуществление **Медицинской деятельности**  
(за исключением указанной деятельности, осуществляемой медицинскими организациями и другими организациями, входящими в частную систему здравоохранения, на территории инновационного центра "Сколково")

Выданной (наименование юридического лица с указанием организационно-правовой формы (Ф.И.О. индивидуального предпринимателя))

**ОБЩЕСТВО С ОГРАНИЧЕННОЙ ОТВЕТСТВЕННОСТЬЮ "ЭСТЕР"**

адреса мест осуществления лицензируемого вида деятельности, выполняемые работы, оказываемые услуги

692953, Приморский край, г. Находка, пгт. Ливадия, ул. Рифовая, 34

При оказании первичной, в том числе доврачебной, врачебной и специализированной, медико-санитарной помощи организуются и выполняются следующие работы (услуги): при оказании первичной доврачебной медико-санитарной помощи в амбулаторных условиях по: сестринскому делу в педиатрии; при оказании первичной врачебной медико-санитарной помощи в амбулаторных условиях по: педиатрии; при оказании первичной специализированной медико-санитарной помощи в амбулаторных условиях по: организации здравоохранения и общественному здоровью.

Директор департамента  
здравоохранения  
Приморского края

(должность уполномоченного лица)



*AK*

**Кузьмин А.В.**

(Ф.И.О. уполномоченного лица)

Приложение является неотъемлемой частью лицензии



**ФЕДЕРАЛЬНАЯ СЛУЖБА ПО НАДЗОРУ  
В СФЕРЕ ЗАЩИТЫ ПРАВ ПОТРЕБИТЕЛЕЙ И БЛАГОПОЛУЧИЯ ЧЕЛОВЕКА**

Управление Федеральной службы по надзору в сфере защиты прав потребителей и благополучия человека по Приморскому краю

(наименование территориального органа)

**ПРИЛОЖЕНИЕ  
К САНИТАРНО-ЭПИДЕМИОЛОГИЧЕСКОМУ ЗАКЛЮЧЕНИЮ**

№ 25.ПЦ.01.000.М.000845.09.15 от 23.09.2015 г.

Здания, строения, сооружения, помещения, оборудование и иное имущество, которое предполагается использовать для осуществления медицинской деятельности. Виды работ согласно приложению.  
Медицинский кабинет

2. При оказании первичной, в том числе доврачебной, врачебной и специализированной, медико-санитарной помощи организуются и выполняются следующие работы (услуги):

- 1) при оказании первичной доврачебной медико-санитарной помощи в амбулаторных условиях по: лечебному делу; сестринскому делу в педиатрии;
- 2) при оказании первичной врачебной медико-санитарной помощи в амбулаторных условиях по: педиатрии;
- 4) при оказании первичной специализированной медико - санитарной помощи в амбулаторных условиях по: организации здравоохранения и общественному здоровью.

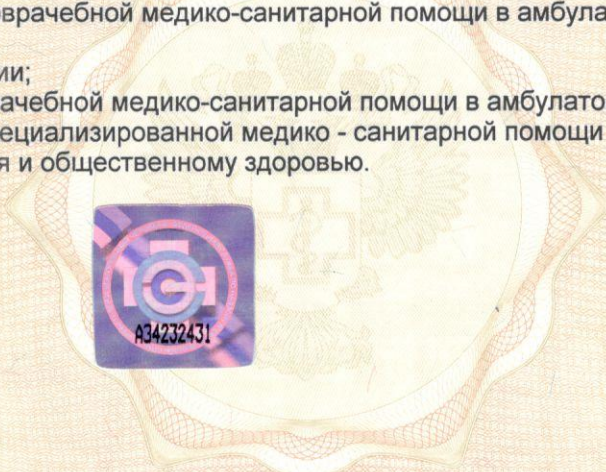

Главный государственный санитарный врач  
(заместитель главного государственного санитарного врача)





**ФЕДЕРАЛЬНАЯ СЛУЖБА ПО НАДЗОРУ  
В СФЕРЕ ЗАЩИТЫ ПРАВ ПОТРЕБИТЕЛЕЙ И БЛАГОПОЛУЧИЯ ЧЕЛОВЕКА**  
Управление Федеральной службы по надзору в сфере защиты прав потребителей и благополучия  
человека по Приморскому краю

(наименование территориального органа)

**САНИТАРНО-ЭПИДЕМИОЛОГИЧЕСКОЕ ЗАКЛЮЧЕНИЕ**

№ 25.ПЦ.01.000.М.000845.09.15 от 23.09.2015 г.

Настоящим санитарно-эпидемиологическим заключением удостоверяется, что производство (заявленный вид деятельности, работы, услуги) (перечислить виды деятельности (работ, услуг), для производства — виды выпускаемой продукции; наименование объекта, фактический адрес);

Здания, строения, сооружения, помещения, оборудование и иное имущество, которое предполагается использовать для осуществления медицинской деятельности. Виды работ согласно приложению. Медицинский кабинет

Общество с ограниченной ответственностью "Эстер", 692953, Приморский край, г. Находка, пгт. Ливадия, ул. Рифовая, 34 (Российская Федерация)

Заявитель (наименование организации-заявителя, юридический адрес)

Общество с ограниченной ответственностью "Эстер", 692953, Приморский край, г. Находка, пгт. Ливадия, ул. Рифовая, 34 (Российская Федерация)

СООТВЕТСТВУЕТ (  ) государственным санитарно-эпидемиологическим правилам и нормативам (ненужное зачеркнуть, указать полное наименование санитарных правил)

СанПиН 2.1.3.2630-10 "Санитарно - эпидемиологические требования к организациям, осуществляющим медицинскую деятельность", СанПиН 2.1.7.2790-10 "Санитарно - эпидемиологические требования к обращению с медицинскими отходами".

Основанием для признания условий производства (вида деятельности, работ, услуг) соответствующими (не соответствующими) государственным санитарно-эпидемиологическим правилам и нормативам являются (перечислить рассмотренные документы):

Экспертное заключение №588/8.1-М от 04.09.2015 г ФБУЗ "Центр гигиены и эпидемиологии в Приморском крае".

Заключение действительно до



Главный государственный санитарный врач  
(заместитель главного государственного санитарного врача)



№ 2559623